



# Regeling procesgang vangnetters gemeentelijke doelgroep Participatiewet



Samen vernieuwen we de dienstverlening aan werkgevers en werkzoekenden



## → Agenda

- Context en doelgroep
- Wat gebeurt er op 1-1-2017
- Ketenproces
- Gegevensuitwisseling via Inlichtingenbureau
- Re-integratiedossier
- Tips/uitwisseling/vragen



## ➔ Vangnetters gemeentelijke doelgroep participatiewet

- 1 juli 2016 gemeentes formeel verantwoordelijk voor re-integratie vangnetters ziektewet
  - Ziek uit dienst en geen werkgever
  - LKS verstrekt aan (voormalige) werkgever
- UWV ZW-uitkering
- Onderdeel WIA
- Bijhouden re-integratieactiviteiten
- Re-integratiedossier
  
- **UWV draagt re-integratie over vanaf 1 januari 2017**

# Werknemer in dienst

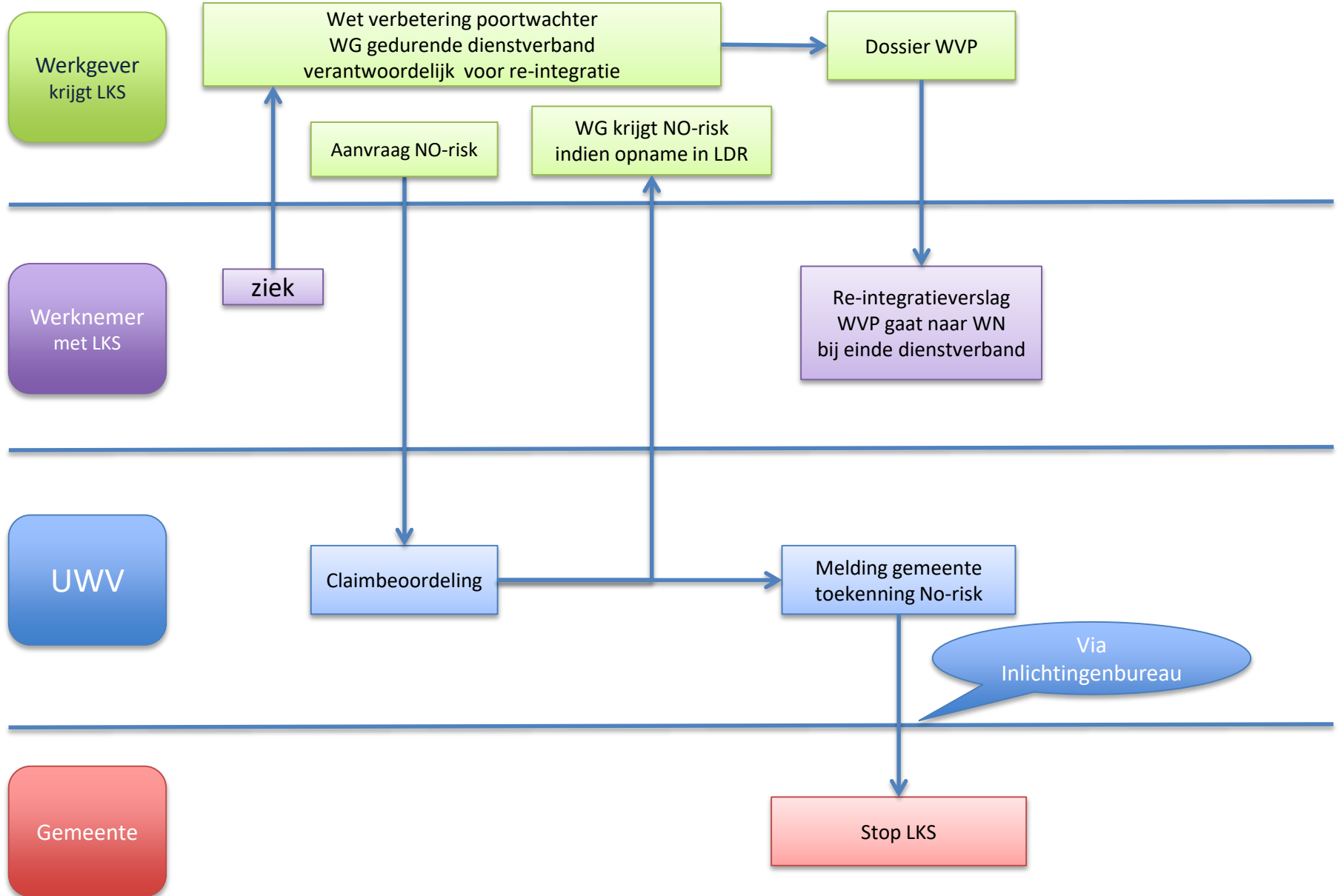

# Werknemer uit dienst

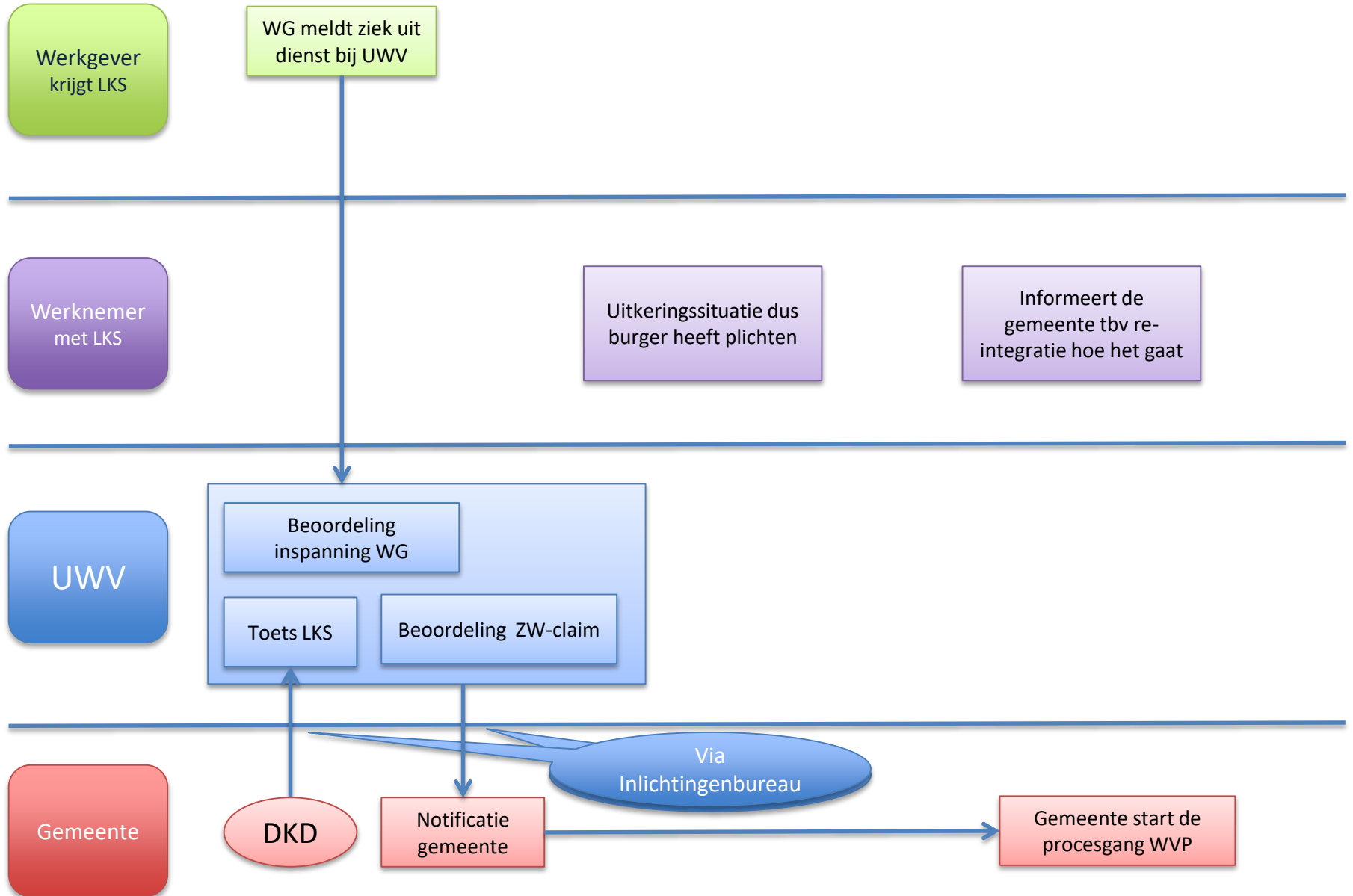

# Werknemer uit dienst

Werkgever  
krijgt LKS

Werknemer  
met LKS

UWV

Gemeente

Meewerken aan re-integratie  
Moet achter PvA staan

Meldt zich hersteld  
- Bij UWV-Uitkeren  
- Bij gemeente

Uitkering stopt

Aanvraag  
WIA

Voldoende  
verdienvermogen  
andere arbeid?

WIA-  
beoordeling

1<sup>e</sup> jaars  
herbeoordeling

ja

Via  
Inlichtingenbureau

Melding aan gemeente

## Wet verbetering Poortwachter

Probleem  
analyse

Plan van  
Aanpak

Evaluaties

Evaluaties

Evaluaties

Periodieke  
herijking

Re-integratie  
verslag

Week 6

Week 8

Week 26, 52, 78

Week 91



## → Stichting Inlichtingenbureau

### Informatieknooppunt van gemeenten

Het Inlichtingenbureau is een, in 2001 door het Ministerie van Sociale Zaken en Werkgelegenheid opgerichte, dienstverlenende stichting voor gemeenten op het gebied van informatiedistributie binnen het terrein van de sociale zekerheid.

### **Informatieproducten**

Het Inlichtingenbureau biedt informatieproducten aan gemeenten ten behoeve van onder andere handhavingsdoelen, armoedebeleid, terugdringen vroegtijdig schooluitval en het ambtshalve verlenen van kwijtschelding van lokale belastingen. Sinds januari 2015 biedt de Stichting ook diensten aan gemeenten in het kader van maatschappelijke ondersteuning en jeugdzorg.



## ➔ Informatieknooppunt van gemeenten

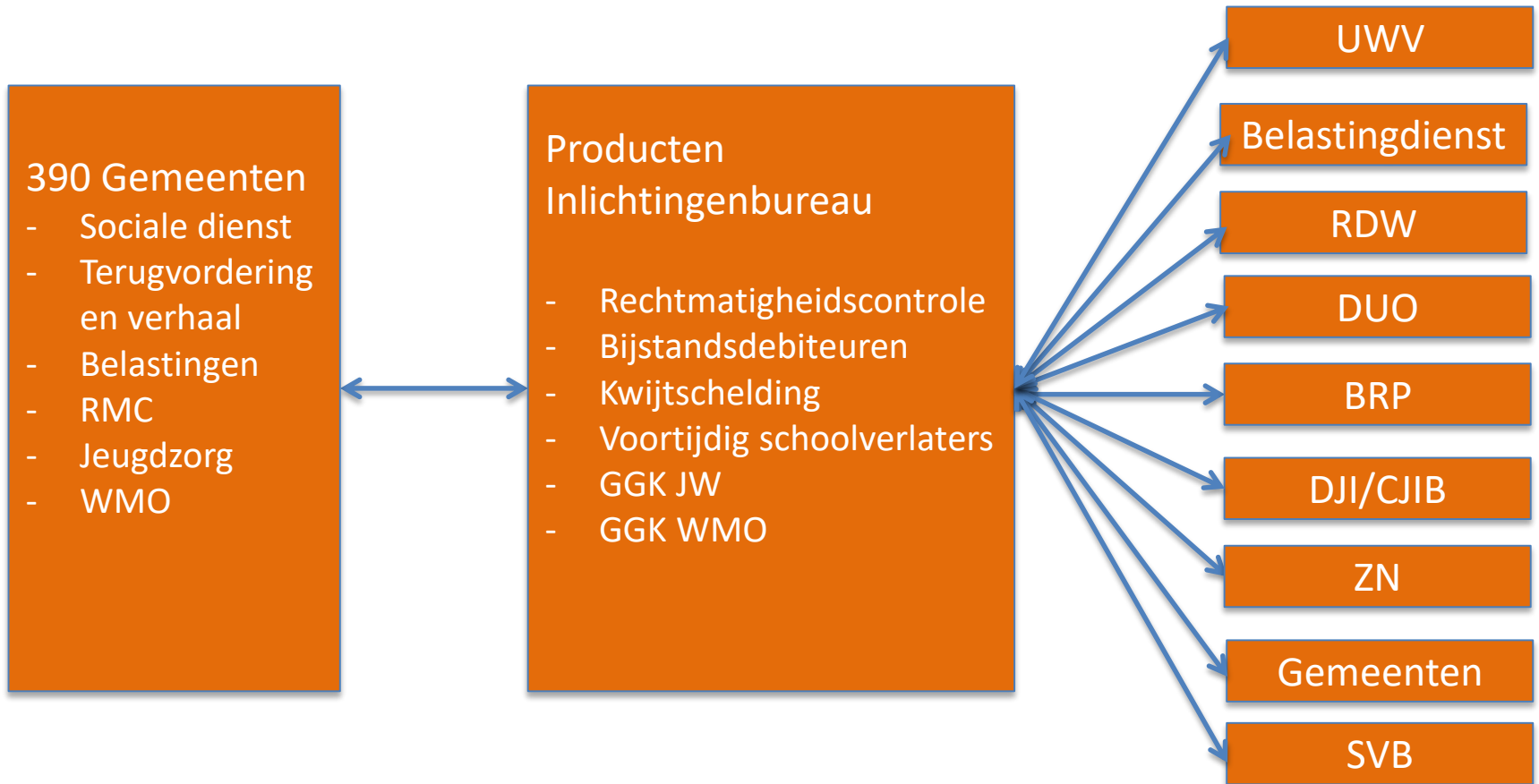





## → Wat is DKD?

*Het Digitaal Klantdossier (DKD) is een gemeenschappelijk, virtueel dossier. In het DKD wordt op het gebied van werk en inkomen informatie gedeeld door Uitvoeringsinstituut Werknemersverzekeringen (UWV), de Sociale Verzekeringsbank (SVB) en gemeenten. Het DKD is ontwikkeld in het kader van de Wet eenmalige gegevensuitvraag (WEU), waarmee burgers voor de keten Werk en Inkomen maar eenmalig hun gegevens hoeven te verstrekken. De betrokken instanties moeten er verder voor zorgen dat die gegevens vervolgens digitaal voor iedere partij in de keten beschikbaar zijn.*



# Welke gegevens levert de gemeente aan?

DKD

[Aanleveren](#) [Aanlevermonitor](#) [Instellingen](#)

Op deze pagina kunt u de DKD instellingen van uw gemeente wijzigen. Klik zo nodig op Help hierboven voor nadere uitleg en toelichting.

## Cluster aanleveringen

Selecteer voor elk cluster de methode van aanleveren.

### Check uw DKD-instellingen!

Voor beide aanlevermethoden (Verzamelbestad/Webservice) moet de berichtversie op de laatste versie van het GSDDossierPersoonsbericht staan. Pas het juiste versienummer aan bij elk cluster. Dit is aan te passen door in het dropdown menu (keuzelijst) de versie aan te klikken. Daarnaast kan ook de applicatie worden opgegeven waaruit de gegevens komen.

Cluster	Aanlevermethode	Berichtversie	Applicatie / URL
Uitkeringen	Webservice <input type="checkbox"/>	Bijstandsregelingen-v0400 <input type="checkbox"/>	http://10.253.88.20:8080/berichte
Debiteuren	Webservice <input type="checkbox"/>	Bijstandsregelingen-v0400 <input type="checkbox"/>	http://10.253.88.20:8080/berichte
Bijzondere bijstand	Webservice <input type="checkbox"/>	Bijstandsregelingen-v0400 <input type="checkbox"/>	http://10.253.88.20:8080/berichte
Reintegratie	Webservice <input type="checkbox"/>	GSDDossierReintegratie-v010 <input type="checkbox"/>	http://10.253.88.20:8080/berichte
Aanvraag uitkeringen	Webservice <input type="checkbox"/>	Bijstandsregelingen-v0400 <input type="checkbox"/>	http://10.253.88.20:8080/berichte

Annuleren

Sla wijzigingen op

[Persoonlijke instellingen](#)

[Machtigingen](#)

Organisatie:

Alblasserdam

[Aanvraagsignalen](#)

[Armoedebestrijding](#)

[DKD](#)

[Doelgroepouders](#)

[Loonkostensubsidie](#)

[Rechtmatigheid](#)

[Signaal voor beoordelen  
bijstandsuitkering](#)



## ➔ Aanleveren DKD door gemeenten

Gemeenten geven, via DKD re-integratie 0100 bericht, aan het Inlichtingenbureau door welke mensen in hun gemeente loonkostensubsidie ontvangen.

Gemeenten kunnen deze gegevens op 2 manieren aan Inlichtingenbureau leveren:

- **Via batchbestanden** (wekelijks of maandelijks) Deze batch bestanden worden vervolgens per cluster opgeslagen en de verwijzindex wordt bijgewerkt.
- **Via webservice**  
(de gemeente levert hiervoor een verwijzindex aan)

# ➔ Downloaden signalen



Naam gebruiker

ORGANISATIE: Gemeente | [UITLOGGEN](#)

Stichting Inlichtingenbureau  
Informatieknoppunt Gemeenten

HELP

## Loonkostensubsidie

### Ophalen

Op dit tabblad worden de verschillende soorten rapportages voor u klaargezet. Deze zijn gegroepeerd per soort. Om een rapportage te downloaden klikt u op de groene pijl achter het bestand. Om een rapportage te verwijderen zet u een vinkje op de juiste regel in de laatste kolom en klikt u op ' Verwijder geselecteerd'

#### ANTWOORDBESTAND LOONKOSTENSUBSIDIE

Deelname datum	Publicatie datum	Door	Voor	Titel		
n.v.t	01-05-2016	Naam gemeente	Naam gemeente	██████████_LKS_signaalrapport_██████████.csv		<input type="checkbox"/>
n.v.t	01-06-2016	Naam gemeente	Naam gemeente	██████████_LKS_signaalrapport_██████████.csv		<input type="checkbox"/>

- Dashboard
- Persoonlijke instellingen
- Machtigingen
- Organisatie:
- Product
- Loonkostensubsidie**
- Product

Op portaal  
Inlichtingenbureau



## → Wat veroorzaakt fouten?

- Enkele gemeenten hebben de instellingen of de URL nog niet goed staan in IBIS
- Een groot aantal gemeenten leveren niet aan voor DKD of zijn niet of slecht bereikbaar voor webservice
- Enkele gemeenten leveren geen recente verwijsindex aan
- Een groot aantal gemeenten vullen het percentage van de loonwaarde niet (essentieel want alleen dan is het een zekerheid 1)
- De uitvraag richting webservice van gemeentes om onze ketenregistratie te vullen gaat niet goed.



## ➔ Werkend ketenproces

- Informatie Werkgever-UWV via bestaand (ZW-)proces
- Informatie UWV-Gemeente via Inlichtingenbureau
  - Registratie loonkostensubsidie in gemeentelijk systeem
  - Correct GSD Re-integratiebericht (Digitaal Klantdossier)
  - Ophalen informatie op portaal Inlichtingenbureau
- Afspraken over informatie Gemeente-Werkgever (v.v.)
- (Ex-)werknemer heeft contact met alle partijen



## → Re-integratiedossier

- Probleemanalyse
  - Bedrijfs-/verzekeringsarts
- Plan van aanpak
- Evaluaties
- Herijking
- Re-integratieverslag
  - Inclusief actueel oordeel Bedrijfs-/verzekeringsarts



## → Tips

- Afspraken met werkgevers hoe elkaar informeren bij uitval van geplaatste burger
- In gestandaardiseerde regionale beschikking LKS opnemen: dat WG de WN ook ziek meldt bij de gemeente, ivm tijdig stopzetten LKS
- (Boven)regionaal een arts inregelen
- Beleidsuitgangspunten op hoofdlijnen regionaal vaststellen
- Registratie/ontsluiting loonkostensubsidie via Inlichtingenbureau ([Meer info](#))
- Samenvatting op infographic op [uuv.nl](#) ([download](#))





## ➔ Meer informatie

- Presentaties beschikbaar op maandag 12 december
- Houd [www.samenvoordeklant.nl](http://www.samenvoordeklant.nl) in de gaten voor data Praktijkdagen in 2017
- SVP evaluatieformulier invullen
- **Een inspirerende dag gewenst!**

 [www.samenvoordeklant.nl](http://www.samenvoordeklant.nl)

 [info@samenvoordeklant.nl](mailto:info@samenvoordeklant.nl)

 @SamenvdKlant

 De Programmaraad



Samen vernieuwen we de dienstverlening aan werkgevers en werkzoekenden